

Sans objet :  
étage non concerné par le projet,  
aucunes modifications apportées

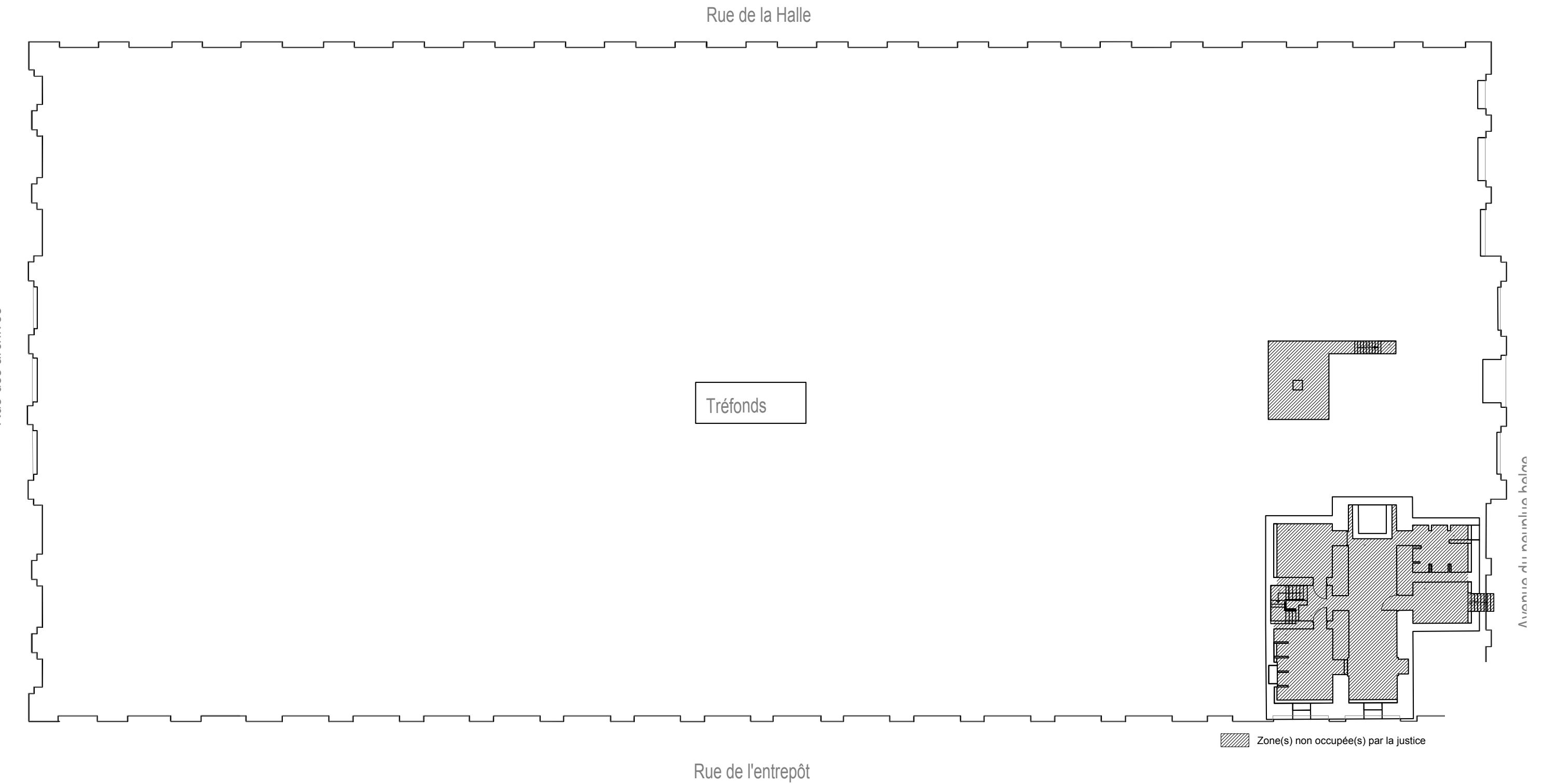

PROJET	PIECE	MAITRISE D'OUVRAGE	ARCHITECTE	BET FLUIDES, ELEC	BET SSI	ORIENTATION	ECHELLE	DATE
Réorganisation de l'annexe du Tribunal de Lille	5.1_PLAN SÉCURITÉ INT SOUS-SOL	Ministère de la justice DIRSG Grand Nord Département immobilier	Studio Rijsel	NordThermie	Socotec Smart Solutions		1.250	mars 2026

Sans objet :  
étage non concerné par le projet,  
aucunes modifications apportées

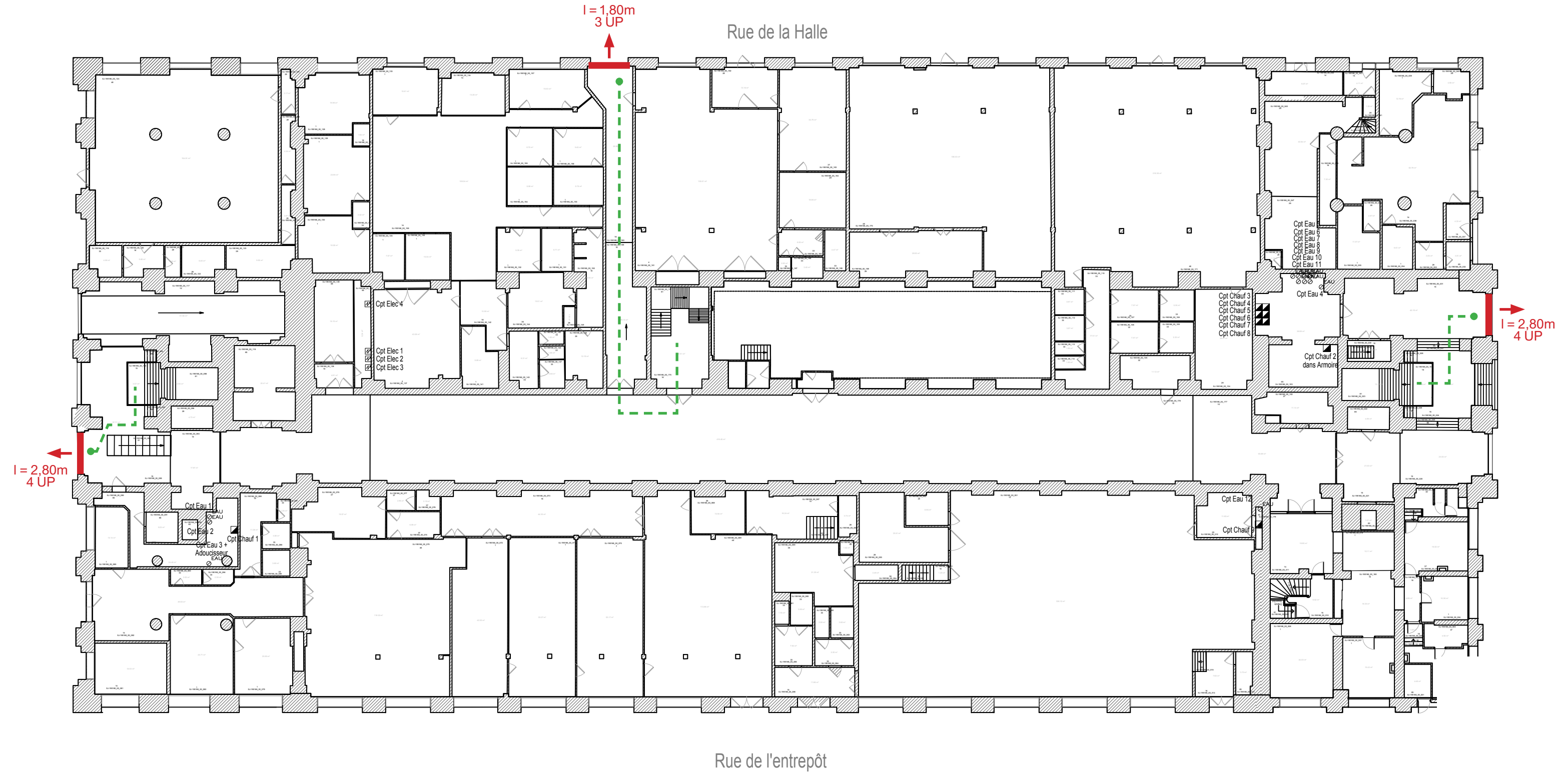

PROJET	PIECE	MAITRISE D'OUVRAGE	ARCHITECTE	BET FLUIDES, ELEC	BET SSI	ORIENTATION	ECHELLE	DATE
Réorganisation de l'annexe du Tribunal de Lille	5.2_PLAN SÉCURITÉ INT RDC	Ministère de la justice DIRSG Grand Nord Département immobilier	Studio Rijssel	NordThermie	Socotec Smart Solutions		1.250	mars 2026

EFFECTIFS ETAT INITIAL :

- ZONE ERP : 248 personnes
- 2 salles d'audience (type L) selon le nombre de sièges, soit 127 + 59 personnes, soit 186 personnes
  - 1 salle délibéré (type W) à raison de 1 personne pour 10 m2 soit 3 personnes
  - 7 salles d'audition (type L) selon le nombre de siège soit 37 personnes
  - 1 salle attente nationalités (type L) de 22,51 m2 selon le nombre de siège soit 6 personnes
  - zone d'attente audience (type W) à raison de 1 personne pour 10 m2 soit 16 personnes

ZONE ERT : 65 postes déclarés

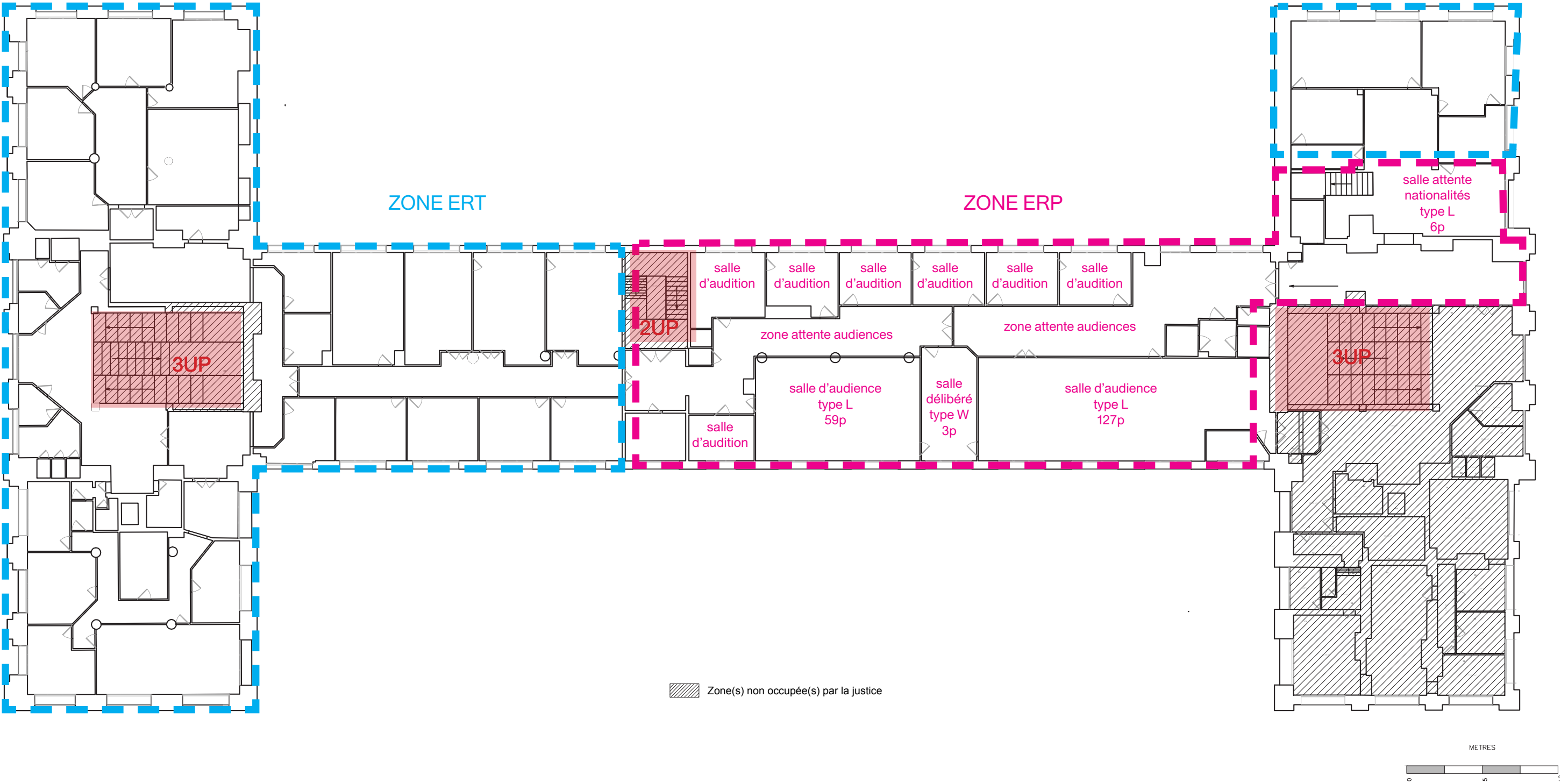

PROJET	PIECE	MAITRISE D'OUVRAGE	ARCHITECTE	BET FLUIDES, ELEC	BET SSI	ORIENTATION	ECHELLE	DATE
Réorganisation de l'annexe du Tribunal de Lille	5.3_PLAN SÉCURITÉ INT R+1 ETAT INITIAL	Ministère de la justice DIRSG Grand Nord Département immobilier	Studio Rijsel	NordThermie	Socotec Smart Solutions		1.250	mars 2026

EFFECTIFS PROJETÉ

- ZONE ERP : 348 personnes
- 2 salles d'audience (type L) selon le nombre de sièges, soit 127 + 59 personnes, soit 186 personnes
  - 1 salle délibéré (type W) à raison de personne pour 10 m2 soit 3 personnes
  - 7 salles d'audition (type L) selon le nombre de siège soit 37 personnes
  - 1 salle attente nationalités (type L) de 22,51 m2 selon le nombre de siège soit 6 personnes
  - zone d'attente audience (type W) à raison de 1 personne pour 10 m2 soit 16 personnes
  - + une salle d'audience de 100p (type L)

ZONE ERT : 65 postes déclarés

3UP



PROJET	PIECE	MAITRISE D'OUVRAGE	ARCHITECTE	BET FLUIDES, ELEC	BET SSI	ORIENTATION	ECHELLE	DATE
Réorganisation de l'annexe du Tribunal de Lille	5.4_PLAN SÉCURITÉ INT R+1 PROJET	Ministère de la justice DIRSG Grand Nord Département immobilier	Studio Rijsel	NordThermie	Socotec Smart Solutions		1.250	mars 2026

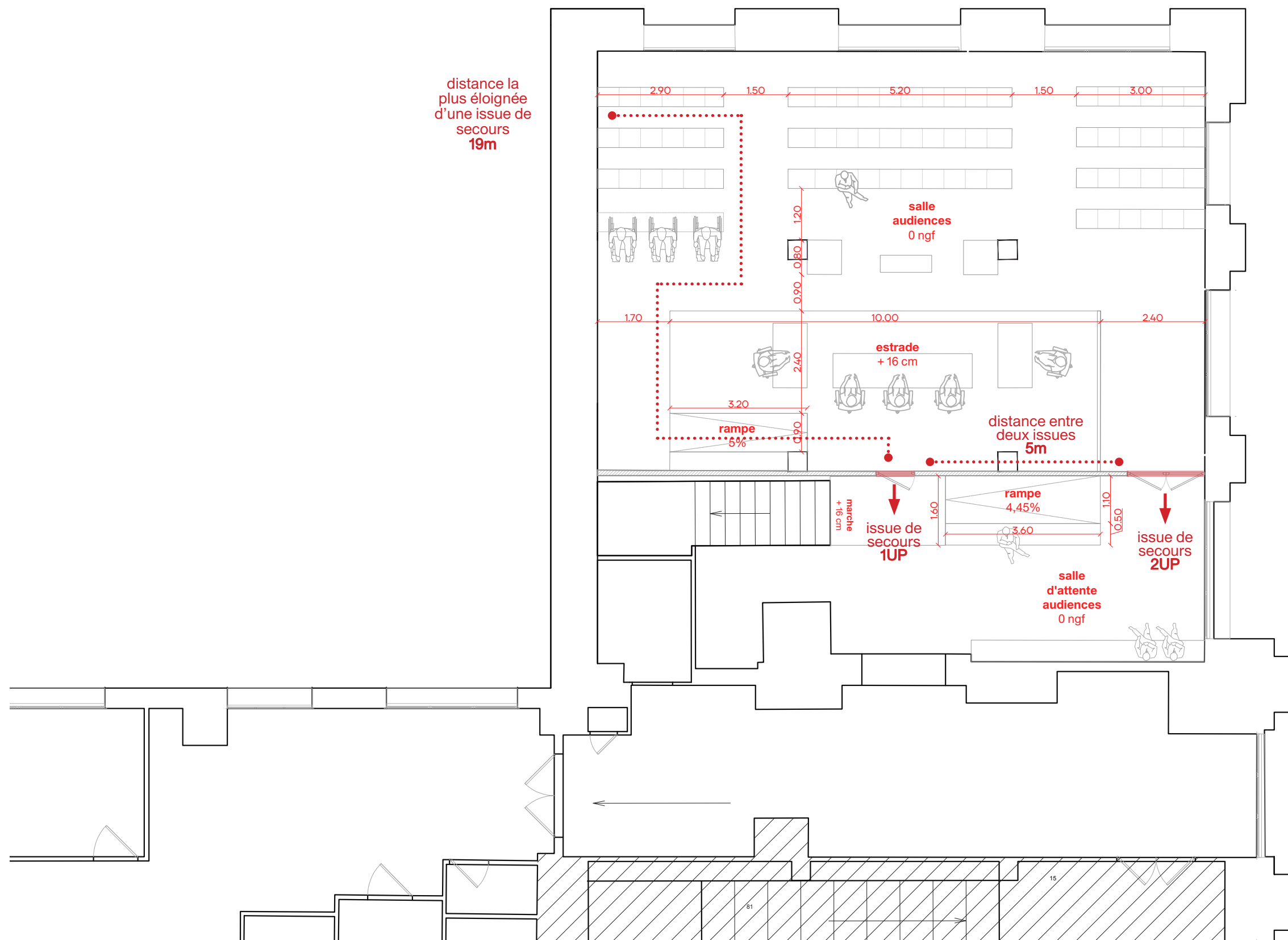

PROJET

Réorganisation de l'annexe du  
Tribunal de Lille

PIECE

5.5\_PLAN SÉCURITÉ INT R+1 PROJET, ZOOM SALLE D'AUDIENCE

MAITRISE D'OUVRAGE

Ministère de la justice  
DIRSG Grand Nord  
Département immobilier

ARCHITECTE

Studio Rijssel

BET FLUIDES, ELEC

NordThermie

BET SSI

Socotec  
Smart  
Solutions

ORIENTATION



ECHELLE

1.250

DATE

mars 2026

EFFECTIFS ETAT INITIAL :

- ZONE ERP : 181 personnes
- 2 salles d'audience (type L) selon le nombre de siège, 100 et 19 personnes : soit 119 personnes
  - 2 salles de conciliation (type L) selon le nombre de siège, 19 et 19 personnes : soit 38 personnes
  - 2 zones d'attente + 2 salle délibéré type W) à raison de 1 personne /10 m² : soit 15 personnes
  - 7 bureaux (type W) à raison de 1 personne pour 10 m2 soit 9 personnes

ZONE ERT : 100 postes déclarés

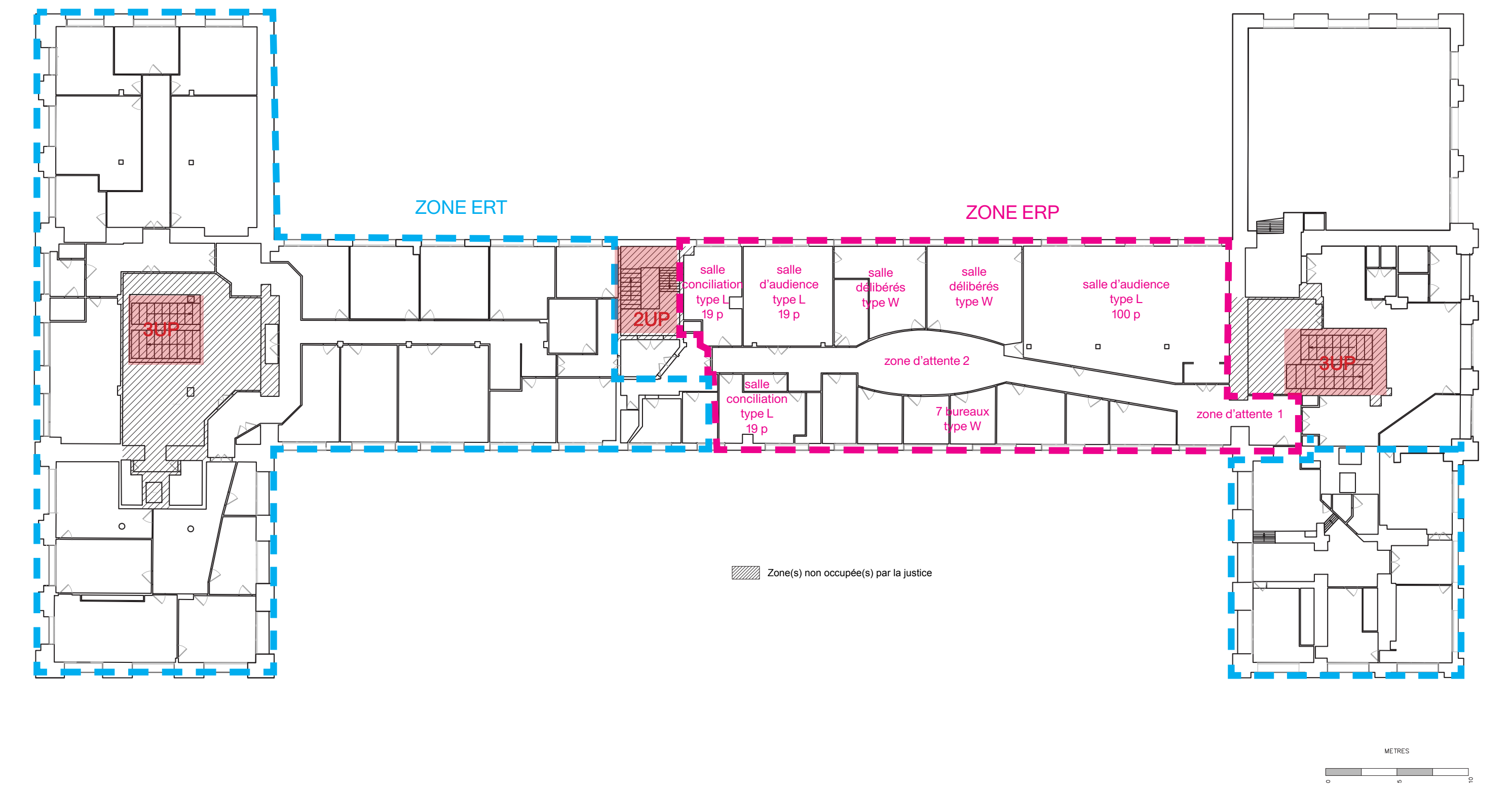

PROJET	PIECE	MAITRISE D'OUVRAGE	ARCHITECTE	BET FLUIDES, ELEC	BET SSI	ORIENTATION	ECHELLE	DATE
Réorganisation de l'annexe du Tribunal de Lille	5.6_PLAN SÉCURITÉ INT R+2 ETAT INITIAL	Ministère de la justice DIRSG Grand Nord Département immobilier	Studio Rijssel	NordThermie	Socotec Smart Solutions		1.250	mars 2026

EFFECTIFS ETAT PROJETÉ :

- ZONE ERP : 124 personnes
- 1 salles d’audience (type L) selon le nombre de siège : 100 personns
  - 1 salle d’audience (type L) devient espace de travail (ERT)
  - 2 salles de conciliation (type L) deviennent espace de travail (ERT)
  - 2 zones d’attente + 2 salle délibéré type W) à raison de 1 personne /10 m² : soit 15 personnes
  - 7 bureaux (type W) à raison de 1 personne pour 10 m2 soit 9 personnes

ZONE ERT : 100 postes déclarés

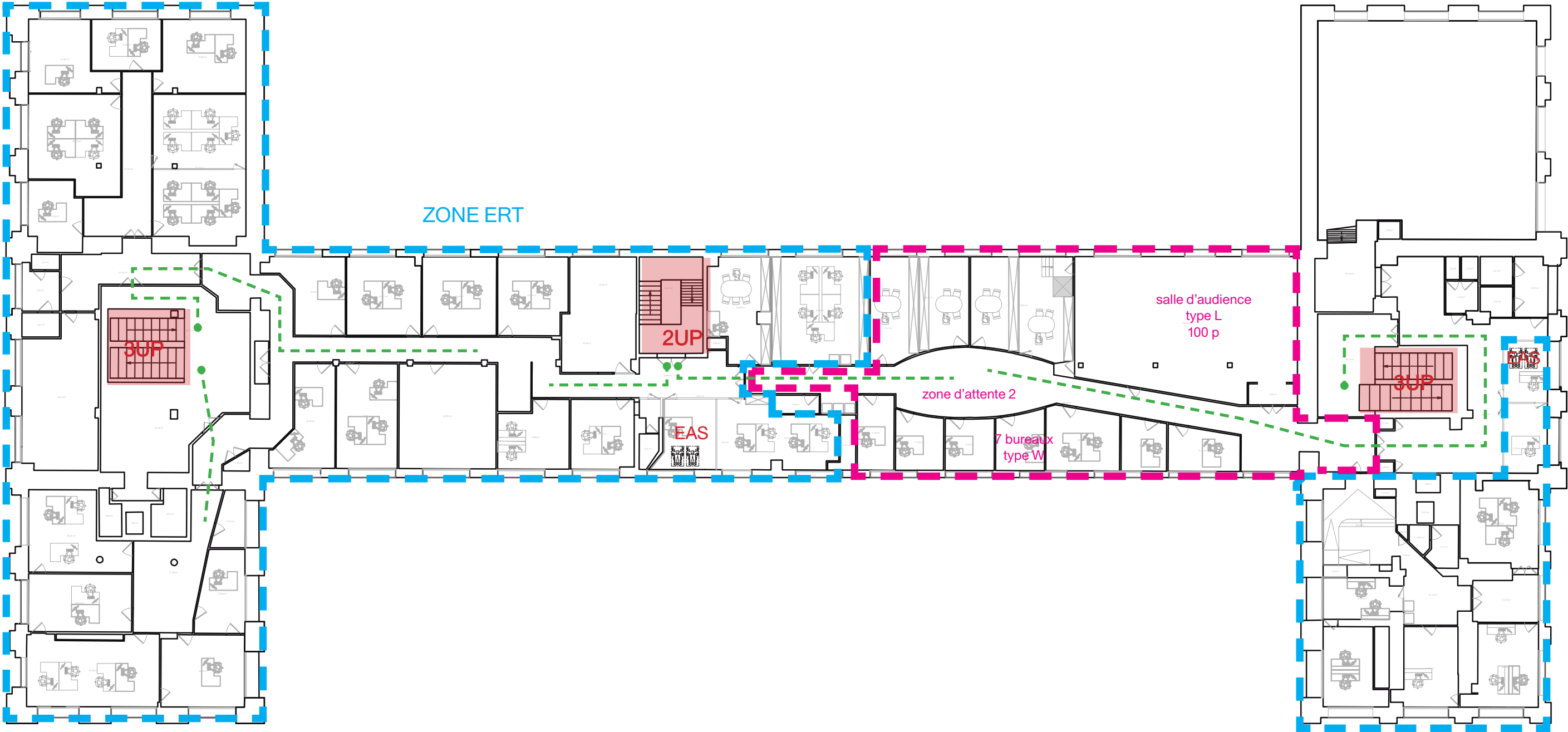

PROJET	PIECE	MAITRISE D'OUVRAGE	ARCHITECTE	BET FLUIDES, ELEC	BET SSI	ORIENTATION	ECHELLE	DATE
Réorganisation de l'annexe du Tribunal de Lille	5.7_PLAN SÉCURITÉ INT R+2 PROJET	Ministère de la justice DIRSG Grand Nord Département immobilier	Studio Rijssel	NordThermie	Socotec Smart Solutions		1.250	mars 2026





Présence  
d'un ouvrant  
manoeuvrable  
en façade

PROJET	PIECE	MAITRISE D'OUVRAGE	ARCHITECTE	BET FLUIDES, ELEC	BET SSI	ORIENTATION	ECHELLE	DATE
Réorganisation de l'annexe du Tribunal de Lille	5.8_PLAN SÉCURITÉ INT R+2 PROJET, ZOOM BUREAUX NATIONALITÉS	Ministère de la justice DIRSG Grand Nord Département immobilier	Studio Rijsel	NordThermie	Socotec Smart Solutions		1.250	mars 2026





EAS  
parois cf 1h  
plafond cf 1h  
portes cf 1/2h

Présence  
d'un ouvrant  
manoeuvrable  
en façade

PROJET	PIECE	MAITRISE D'OUVRAGE	ARCHITECTE	BET FLUIDES, ELEC	BET SSI	ORIENTATION	ECHELLE	DATE
Réorganisation de l'annexe du Tribunal de Lille	5.9_PLAN SÉCURITÉ INT R+2 PROJET, ZOOM BUREAUX SOCIAL	Ministère de la justice DIRSG Grand Nord Département immobilier	Studio Rijssel	NordThermie	Socotec Smart Solutions		1.250	mars 2026

Sans objet :  
étage non concerné par le projet,  
aucunes modifications apportées

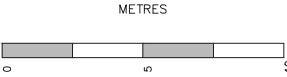
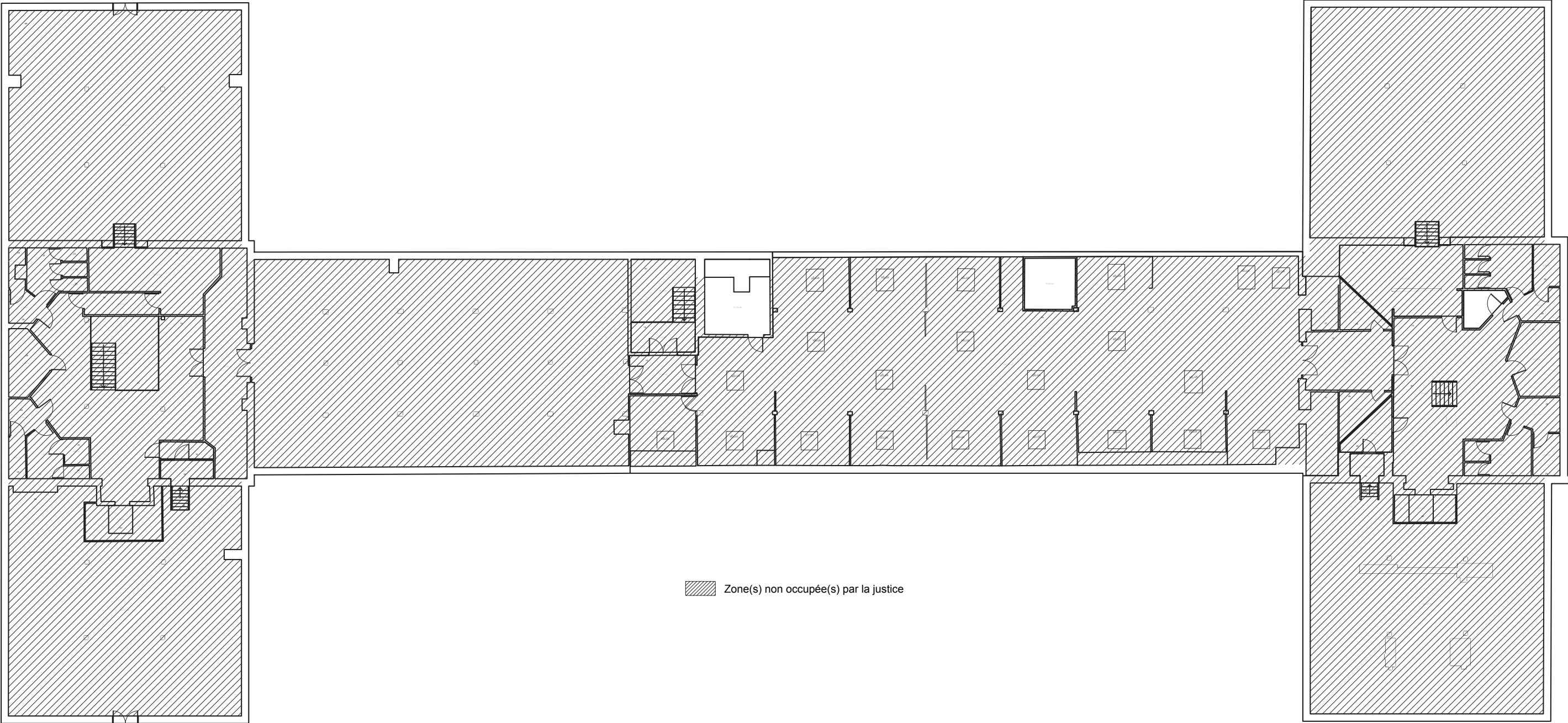

PROJET	PIECE	MAITRISE D'OUVRAGE	ARCHITECTE	BET FLUIDES, ELEC	BET SSI	ORIENTATION	ECHELLE	DATE
Réorganisation de l'annexe du Tribunal de Lille	5.10_PLAN SÉCURITÉ INT R+3	Ministère de la justice DIRSG Grand Nord Département immobilier	Studio Rijsel	NordThermie	Socotec Smart Solutions		1.250	mars 2026